

MODULARIO
F. - Cat. S. T. - 315



MINISTERO DELLE FINANZE

Mod. B (Nuovo Catasto Edilizio Urbano)

DIREZIONE GENERALE DEL CATASTO E DEI SERVIZI TECNICI ERARIALI



NUOVO CATASTO EDILIZIO URBANO

(R. DECRETO-LEGGE 13 APRILE 1939, N. 692)

Planimetria dell'immobile situato nel Comune di FELTRE Via FOEN

Ditta TALIN GIOVANNI

Allegata alla dichiarazione presentata all'Ufficio Tecnico Erariale di BELLUNO

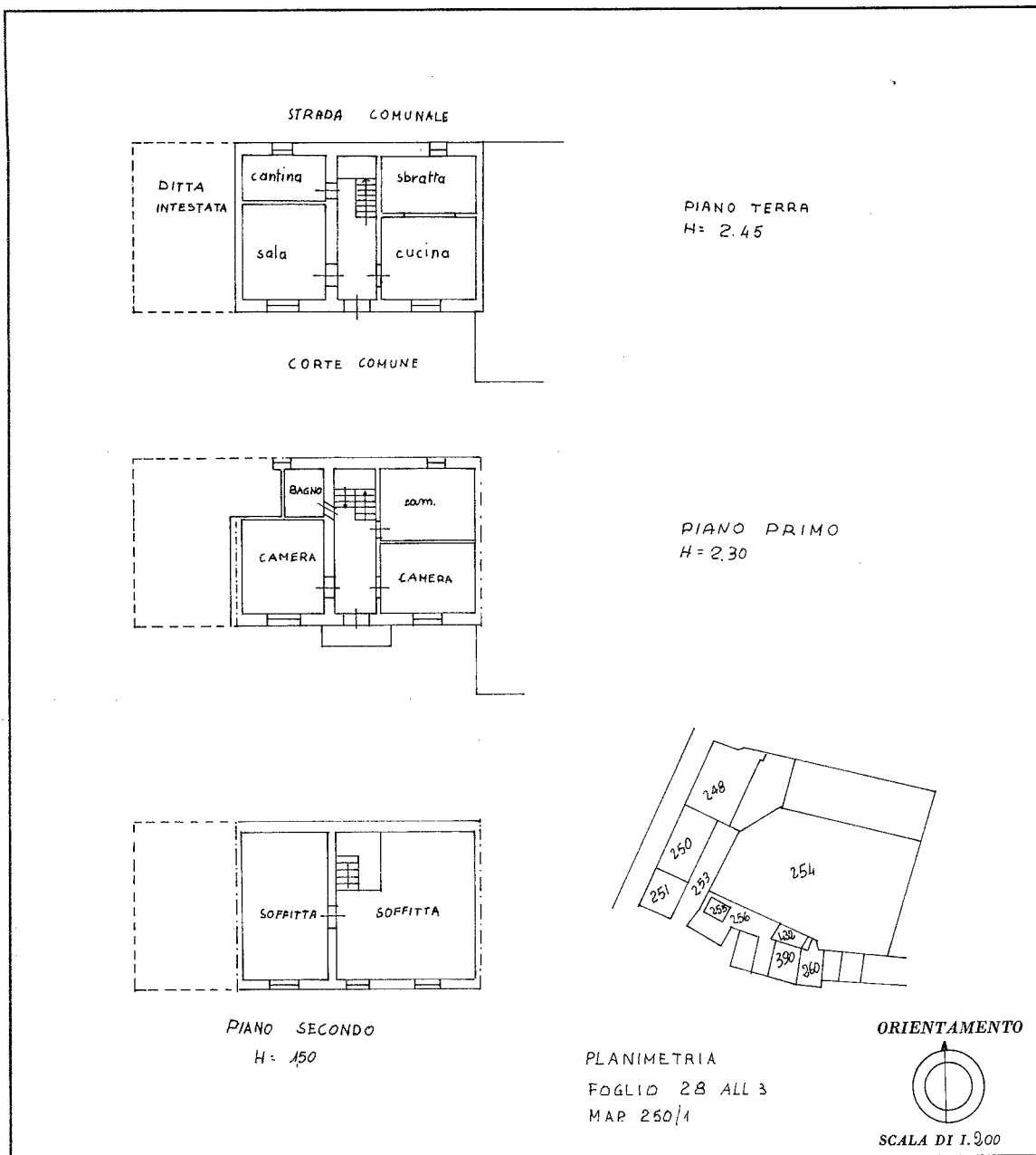

SPAZIO RISERVATO PER LE ANNOTAZIONI D'UFFICIO

DATA _____
PROT. N° _____

Comune di Feltre
Partita n. 1617
Foglio n. 28
Part. edil. n. 250 Sub. 1

Compilata dal per Ind. Pire De Bartol
(Titolo, nome e cognome del tecnico)

Iscritto all'Albo de Periti e Geometri
della Provincia di Belluno

DATA 13-3-1972

Firma: Pire De Bartol

Ultima planimetria in atti

mapa 01
Catasto dei Fabbricati - Situazione al 31/01/2024 - Comune di FELTRE(D530) - < Foglio 28 - Particella 250 - Subalterno 1 >
VICOLO CANESEI n. 30 Piano T - 1 - 2